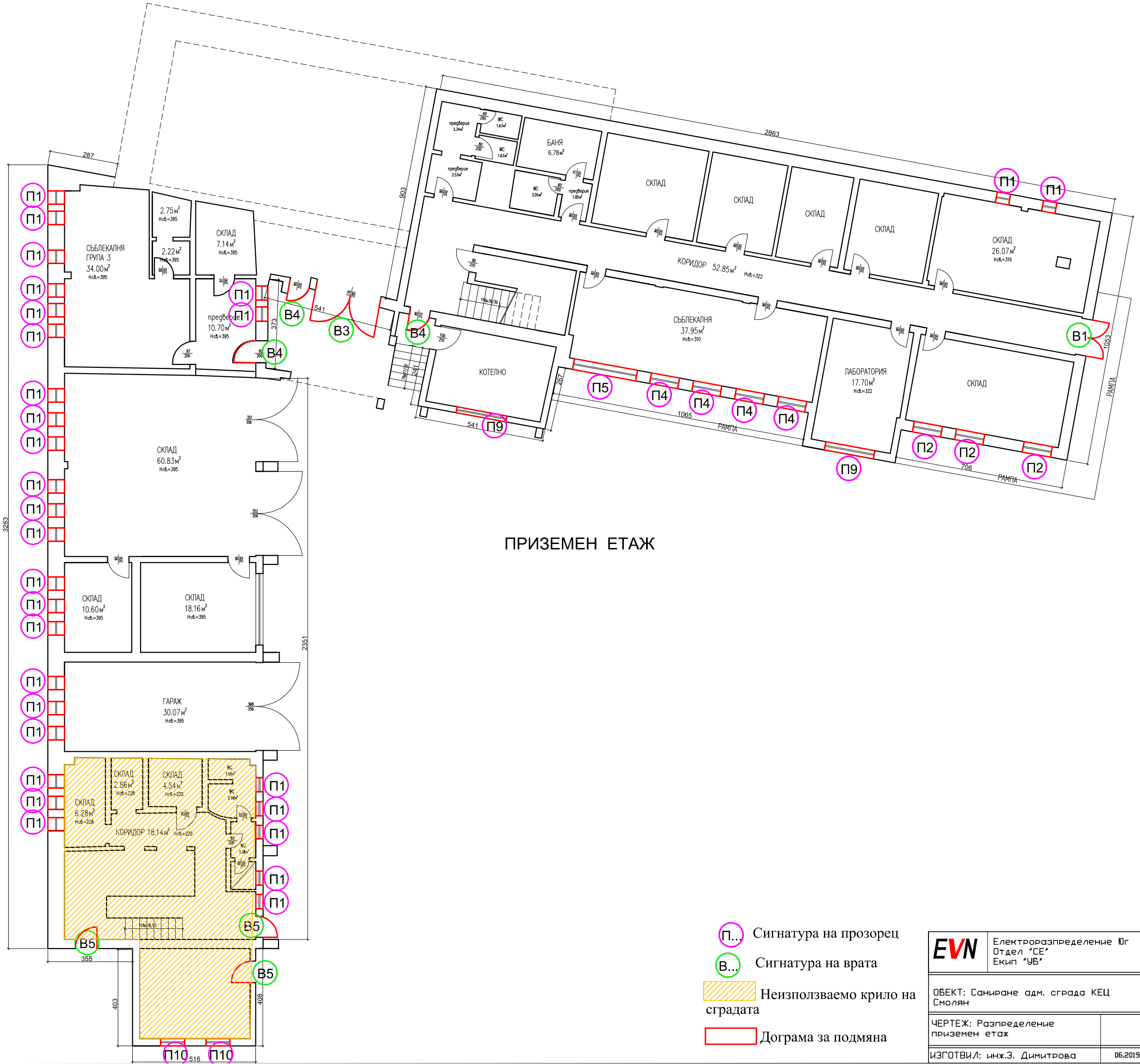

ПРИЗЕМЕН ЕТАЖ

П... Сигнатура на прозорец

В... Сигнатура на врата

Неизползваемо крило на сградата

Дограма за подмяна

EVN	Електроразпределение Юг Отдел "СЕ" Екип "УВ"
ОБЕКТ: Саниране адм. сграда КЕЦ Смолян	
ЧЕРТЕЖ: Разпределение приземен етаж	
ИЗГОТВИЛ: инж.З. Димитрова	06.2019