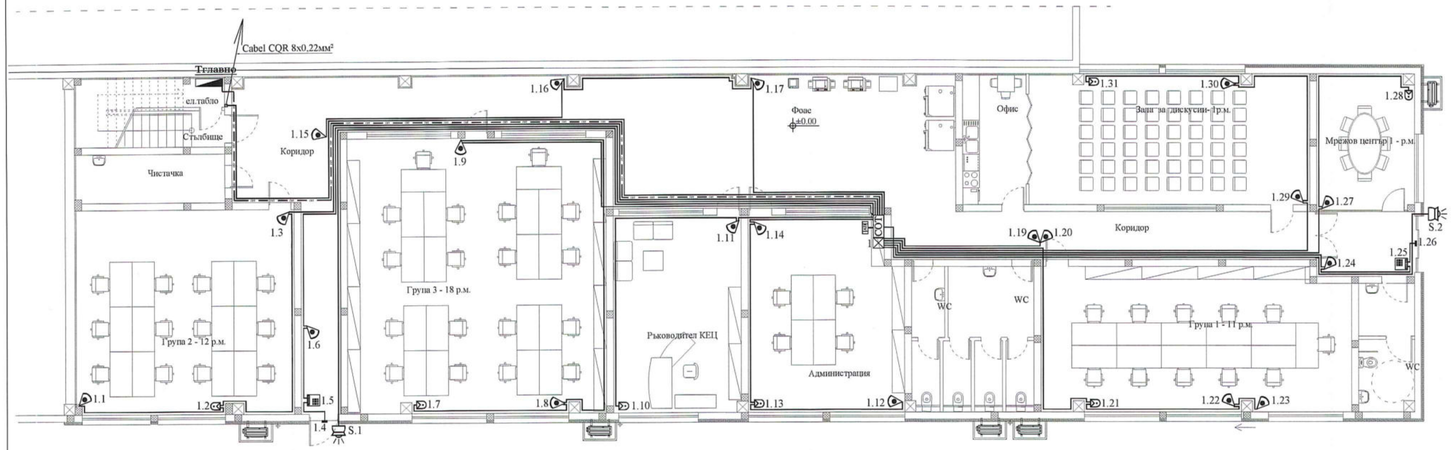

УСЛОВНИ ОЗНАЧЕНИЯ	
	Цифров датчик за движение с два елемента - DG55+
	Дигитален акустичен датчик за стъкло - DG457
	Магнитен контакт МС-21
	Двойнобронирана сирена с лампа SIR/PLL
	Зонов разширителен модул - ZX8
	LCD клавиатура - K 641
COT	Контролен панел Digiplex EVO 192
	GPRS/ SMS комуникационен модул PCS250-G01
	Кабел CQR 8x0,22мм²
	Кабел СВТ 3x1,5мм²

ВЪЗЛОЖИТЕЛ:	ЕЛЕКТРОРАЗПРЕДЕЛЕНИЕ ЮГ ЕАД		
СЪГЛАСУВАЛИ:	Архитектура	арх.А.Чаушев	
	СК	инж.Б.Куков	
	ВиК	инж.Н.Петров	
	ПБ	инж.В.Пешев	
	ОВК и ЕЕ	инж.Д.Бакалска	
	Парк. и благо.	л.арх.М.Чакърова	
	Геодезия и ВП	инж.А.Чавдаров	
	ПБЗ и ПУСО	инж.Е.Гъопсова	

ЕАД ПРОЕКТ
"ЕАДПРОЕКТ-ВП"ЕООД
Консултация, проучване и проектиране на ел.инсталации
гр.Пловдив
бул."Руски"№119
GSM: 0888690458
Email: elproekt_vp@abv.bg

ОБЕКТ: ПРЕУСТРОЙСТВО И ПРОМЯНА ПРЕДНАЗНАЧЕНИЕТО НА САМОСТОЯТЕЛЕН ОБЕКТ С ИД: 56784.536.134.4.1 ОТ СКЛАД В „АДМИНИСТРАТИВНА СГРАДА „ И САМОСТОЯТЕЛЕН ОБЕКТ С ИД:56784.536.134.7.1 ОТ ГАРАЖ В „ОБСЛУЖВАЩИ САНИТАРНИ ПОМЕЩЕНИЯ" В УПИ XX - ПРОИЗВОДСТВНА ДЕЙНОСТ, КВ.9 ПО ПЛАН НА ЮИЗ - IV И V , КВ.54 ПО ПУП-ПУР НА СМФЗ - ЮГ, ГР.ПЛОВДИВ

ЧЕРТЕЖ: СИГНАЛНО ОХРАНИТЕЛНА ИНСТАЛАЦИЯ - ПЕРИМЕТРОВА ОХРАНА НА КОТА ±0.00

ЕАСТ
ИНЖ. ВЛАДКО ПЕТКОВ ПЕТКОВ
Регистрационен № 11234
Подпис:

ЧАСТ: ЕЛЕКТРО		
ФАЗА: РИП		
МАЩАБ: 1:100		
ЛИСТ: 13/24		
ПРОЕКТАНТИ:	инж.В.ПЕТКОВ	
	инж.М.ГЕОРГИЕВ	
ДАТА: 09.2019г.		