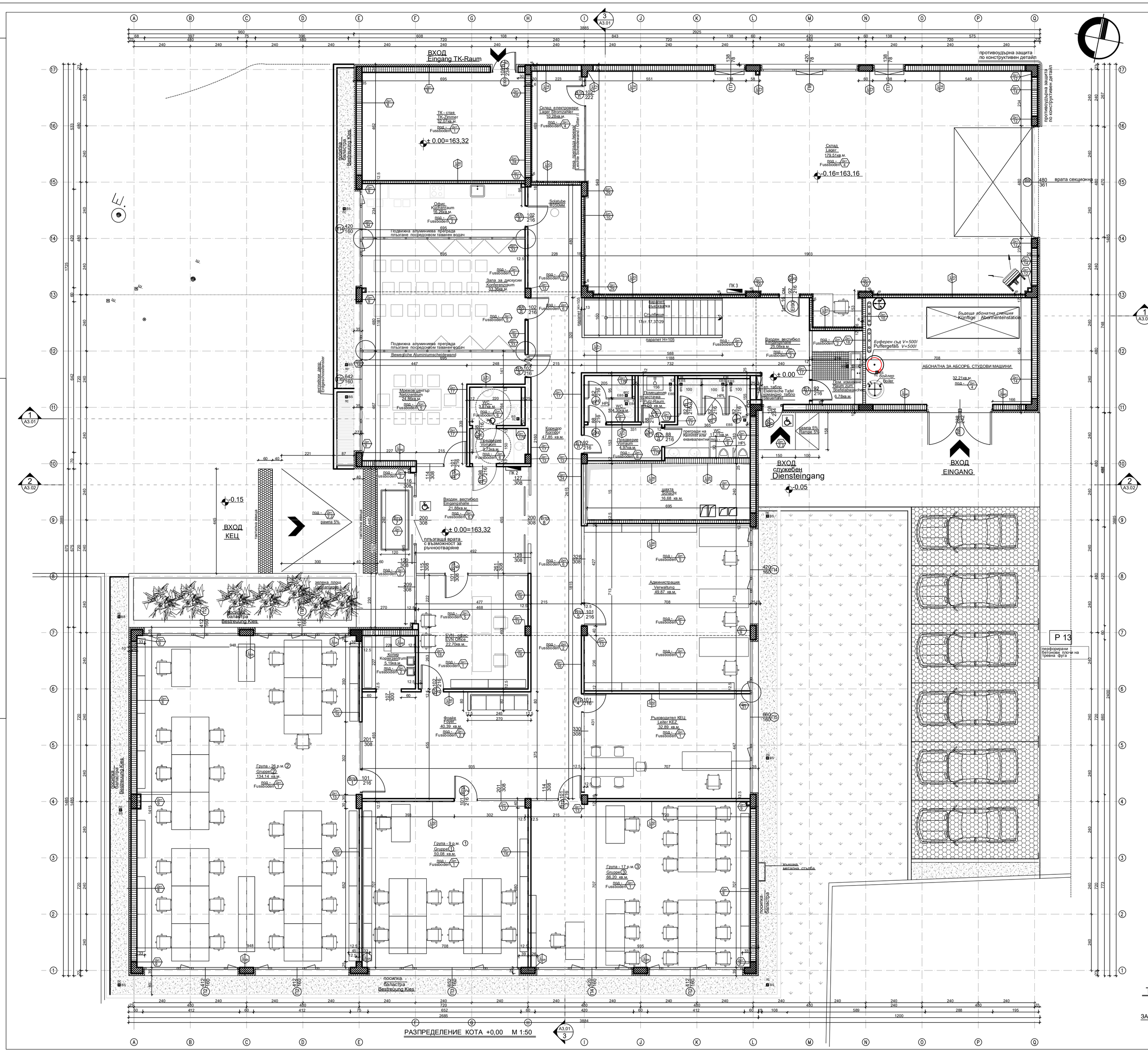

ОБРАБОТКА НА ПОМЕЩЕНИЯТА

ОПИСАНИЕ	ПОД	СТЕНИ	ТАВАН
Група 1 ,Група 2, Група 3, администрация Ръководител КЕЦ EVN офис Конферентна зала Мрежов център	линолеум клас по реакция на огън Еf1-s1	варова мазилка, варогипсова шпакловка, латекс за зидани стени или за стени гипскартон съгласно проекта	окачен таван растерен AMF-или еквивалентен
Коридор Фоайе Ксерокс център Входен вестибюл Кухня	гранитогрес	варова мазилка, варогипсова шпакловка, латекс за зидани стени или за стени гипскартон съгласно проекта MDF за стената гръб на кухненското обзавеждане	окачен таван растерен AMF-или еквивалентен
WC Преддверие с умивалници Пом. измиване Пом. чистачка	гранитогрес	гранитогрес Преградни стени на тоалетна, душ кабини да са от HPL на Kemnlit или еквивалентни	окачен таван растерен AMF-или еквивалентен
Стълбище	гранитогрес	варова мазилка, варогипсова шпакловка, латекс за зидани стени	окачен таван растерен AMF-или еквивалентен
Склад Абонатна за абсорб. студови машини	армирана бетонова настилка шлайфан бетон с епоксидно покритие холкер 8 см	Кнауф, шпакловка, латекс	варова мазилка, варогипсова шпакловка, латекс
ТК- стая	линолеум	варова мазилка, варогипсова шпакловка, латекс	варова мазилка, варогипсова шпакловка, латекс

ВАЖНО!

ГЛЕДАЙ ЗАБЕЛЕЖКИТЕ ОТ ЛИСТ № 2 / 6

ВАЖНО!

ПЛОЩИТЕ НА КЕЦ СА ИЗЧИСЛЕНИ ПО БДС 163 - 86 от 1987 г.

ЛЕГЕНДА

- стоманобетонови колони
- неносещи стени - керамични блокчета
- стени гипскартон по детайл
- топлоизолационни плоскости
- посипка баластра

ТЕХНИКО-ИКОНОМИЧЕСКИ ПОКАЗАТЕЛИ:

ЗАСТРОЕНА ПЛОЩ КОТА +0,00 973,45кв.м

Възложител: *"Електроразпределение ЮГ" ЕАД*

Съгласували		Подпис
Конструкции:	инж. С. Мерджанов	
Електро:	инж. И. Бекяров	
ОВ	инж. Н. Николов	
Пожаро-известяване	инж. И. Бекяров	

"АЙВА - Б" ЕООД
гр. Пловдив, ул."Булвар" №26; тел. 032/ 624 772,
факс 032/ 653 315, www.aivab.com, email: aivab@abv.bg

Всички и авторските възнаграждения произтичащи от обектите, които е изработил, принадлежат на изпълнителя.

Обект:
ПРЕРАБОТКА ПО ВРЕМЕ НА СТРОИТЕЛСТВОТО НА ОБЕКТ "ОБЩЕСТВЕНО ,ДЕЛОВО И КОМУНАЛНО ОБСЛУЖВАНЕ КЕЦ СЕВЕР - АДМИНИСТРАТИВНА СГРАДА " В УПИ XVII-504.938 - ПРОИЗВОДСТВЕНИ И СКЛАДОВИ ДЕЙНОСТИ , КВ.9 ПО ПЛАНА НА СИЗ - III И IV ЧАСТ, ГР. ПЛОВДИВ, ОБЛАСТ ПЛОВДИВСКА

Част:	АРХИТЕКТУРА
Чертеж:	РАЗПРЕДЕЛЕНИЕ КОТА +0,00
Проектант	М 1:50
Архитектура:	арх. П.Василиев
Дата/Datum	10.2018 — лист/sc.листа 3 / 6